

**PROJEKT ZAGOSPODAROWANIA TERENU** skala 1 : 500  
**USTRYKI DOLNE** gm.Ustrzyki Dolne dz.nr ewid. 1209/4 i 1208  
 Inwestor: Gmina Ustrzyki Dolne ul.Kopernika 1, 38-700 Ustrzyki Dolne

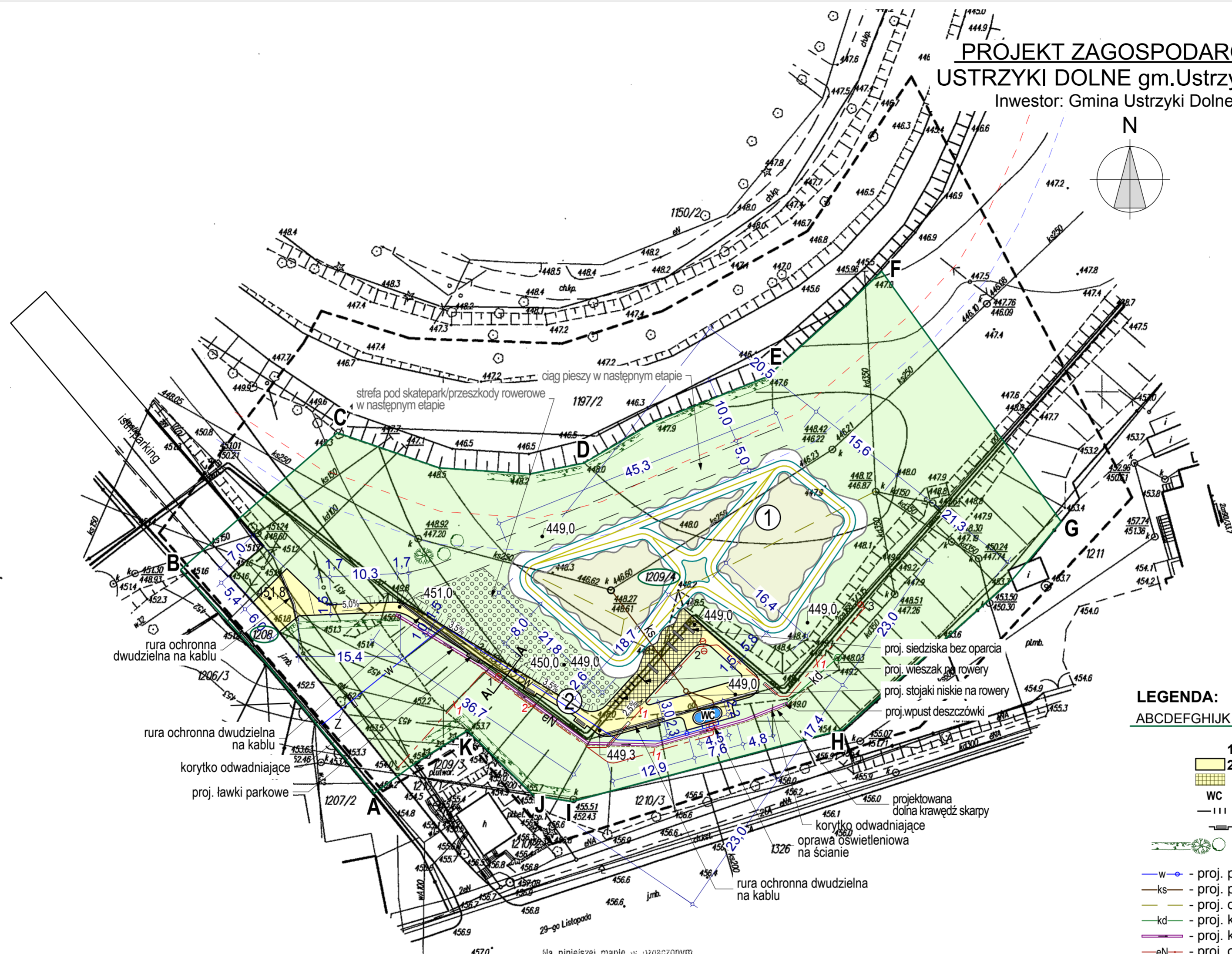

**LEGENDA:**

- ABCDEF GHIJK - teren opracowania cz.dz.1208 droga i obsiana trawą cz.dz.1209/4 w sumie o pow. 5.800,00m<sup>2</sup>
- 1 - proj. tor rowerowy - pumtrack
- 2 - proj. chodniki z kostki betonowej pow.226,00m<sup>2</sup>
- proj. placyk przy pumtracku pow.77,00m<sup>2</sup>
- WC - proj. toaleta kontenerowa podwójna
- - proj. miejsca na rowery
- - proj. ławki parkowe przy chodniku
- - proj. zieleń niska - krzewy płożące i kwitnące
- w - proj. przyłącze wodociągowe ze studzienką wodomierzową
- ks - proj. przyłącze kanalizacji sanitarnej
- kd - proj. odwodnienie terenu (drenaż)
- kd - proj. kanalizacja deszczowa
- - proj. korytko odwadniające
- eN - proj. oświetlenie terenu: kabel ziemny, słupy AL, oprawy MH
- - proj. rury ochronne na proj. i istn. kablu ziemnym nN

Na niniejszej mapie w oznaczonym zakresie brak projektowanych i uzgodnionych elementów do dnia **21.01.2015**

MAPA DO CELÓW PROJEKTOWYCH	
Oznaczenie terenowe: przy geodezji: GN.0640.068.2014	
Miejscowość: USTRZYKI DOLNE	
Jednostka ewidencyjna	Identyfikator: [180108_4]
Nazwa: Ustrzyki Dolne - miasto	
Obsz. ewidencyjny	Identyfikator: [0001]
Nazwa: Ustrzyki Dolne	
Sekcja mapy: 8.111.08.07.3.4	Skala mapy: 1:500
Układ / Skala: 2000/1	
Nazwa układu współrzędnych: Kruskal 08	
Obszar objęty aktualizacją	
Istniejące skłębności gruntu mające wpływ na zagospodarowanie gruntu w skłębnościach w granicach projektowanej inwestycji oznaczone kolorem (BRAZOWYM)	
Kontur użytku gruntowego, który nie jest identyczny w bazie danych ewidencji gruntów i budynków	
Lp - oznaczony teren	
Firma <b>GEOS</b> Paweł Ostrowski ul. PCK 52/10, 38-700 Ustrzyki Dolne NIP 689-117-36-03 REGON 180443494 tel. 508 338 007 e-mail: osterow@op.pl	
Wydawca lub osoba reprezentująca wykonawcę <b>FRANCISZEK RECHTEL</b> GEODETA UPRAWNIENY Czarna Góra 96234 CZARNA Znak ewidencyjny Nr 158	
Data: 8-01-2015 r.	
L.k.s.: 125/2014	

Poświadczam, że niniejszy dokument został opracowany w wyniku prac geodezyjnych i kartograficznych. Wynikem rezultatów zawiera operat techniczny wpisany do ewidencji materiałów państwowych załącznik geodezyjny i kartograficzny	
Opis prowadzący	STAROSTA BIEŚCZADZKI
Opis prowadzący	P. 1801.
Opis prowadzący	21.01.2015

z up. STAROSTY  
 mgr inż. Mieczysław Bayocha  
 Zastępca kierownika Wydziału  
 Geodezji i Gospodarki Nieruchomościami

USTRZYKI DOLNE PRACOWNIA PROJEKTOWA MARIOLA SIDOR mgr inż. architekt		Nr rys.
38-500 Sanok Zahutyń 234 tel.(13)4633844, 502576701 e-mail: mariola@pocsta.zagorz.net www.architektasidor.pl		01
Teren: BUDOWA TORU ROWEROWEGO - PUMTRACK I ZAGOSPODAROWANIE TERENU przy TORZE		
Adres: jednostka ewid. Ustrzyki Dolne, obręb Ustrzyki Dolne, dz.nr ewid.1209/4 i 1208		
Przedmiot rys.: PROJEKT ZAGOSPODAROWANIA TERENU		Skala: 1:500
Projektant: mgr inż. arch. Mariola Sidor Nr Upr.: ANB-2-8346/84/89/90 PK-0119 mgr inż. arch. Konrad Maruszkiewicz Nr Upr.: BPDOKK/134/09/2010 PD-0353		Nr ark.
		Data: kwiecień 2015
Wszelkie prawa zastrzeżone. Kopiowanie w całości lub części oraz udostępnianie osobom trzecim dozwolone wyłącznie za pisemną zgodą autora projektu (Dz.U.24/194, poz.83, art. 115-118)		